



Mitten im Stadtzentrum im «Erlenhof», Zug - Wohnen am Puls der Stadt

Affittare | Abitare

Descrizione immobile

Ubicazione	Baarerstrasse 19, 6300 Zug (Zug)
Disponibilità	01.12.2024
Tipo	Appartamento
Descrizione	<p>Das Wohn- und Geschäftshaus «Erlenhof» in Zug liegt mitten im Zentrum der Stadt Zug. Der Bahnhof, verschiedenste Einkaufsmöglichkeiten und Restaurants befinden sich nur wenige Schritte entfernt. Leben und Arbeiten am Puls der Stadt Zug - das ist der «Erlenhof»!</p> <p>Eine öffentliche Besichtigung (ohne Voranmeldung) findet am Montag, 25. November 2024 von 16.00-16.30 Uhr statt.</p>
Vantaggi	<ul style="list-style-type: none">✓ Wohnen an zentraler Lage✓ Bahnhof Zug gleich nebenan✓ Balkon mit Sicht ins Grüne
Offerta	<ul style="list-style-type: none">✓ 6. Obergeschoss✓ 2 Zimmer✓ Wohnfläche 70 m²✓ Parkplätze in der Autoeinstellhalle vorhanden

Immobile

Piano	6° Piano superiore
Locali	2
Superficie	70 m ²

Prezzo

Affitto	1750.00 CHF/mese
Spese accessorie	160.00 CHF/mese
Parcheggio sotterraneo	250.00 CHF/mese

Dintorni

Centro commerciale	100 m
Gastronomia	100 m
Mezzi pubblici	100 m

Proprietà/attrezzatura

Finiture interne	<ul style="list-style-type: none">✓ Laminatböden in Wohn- und Schlafzimmer✓ Plattenböden in Küche und Bad✓ Einbauschränk beim Eingang✓ Küche mit Tageslicht✓ Sanft renoviertes Badezimmer✓ Balkon nach Osten ausgerichtet
Costruzione	<ul style="list-style-type: none">✓ Baujahr: 1986✓ Anzahl Geschosse: 7✓ Waschküche✓ Personenlift

Immagini



Wohnzimmer mit Balkon



Schlafzimmer mit Balkon



Einbauschränk beim Eingang



Küche



Badezimmer



Aussicht vom Balkon

Pianta

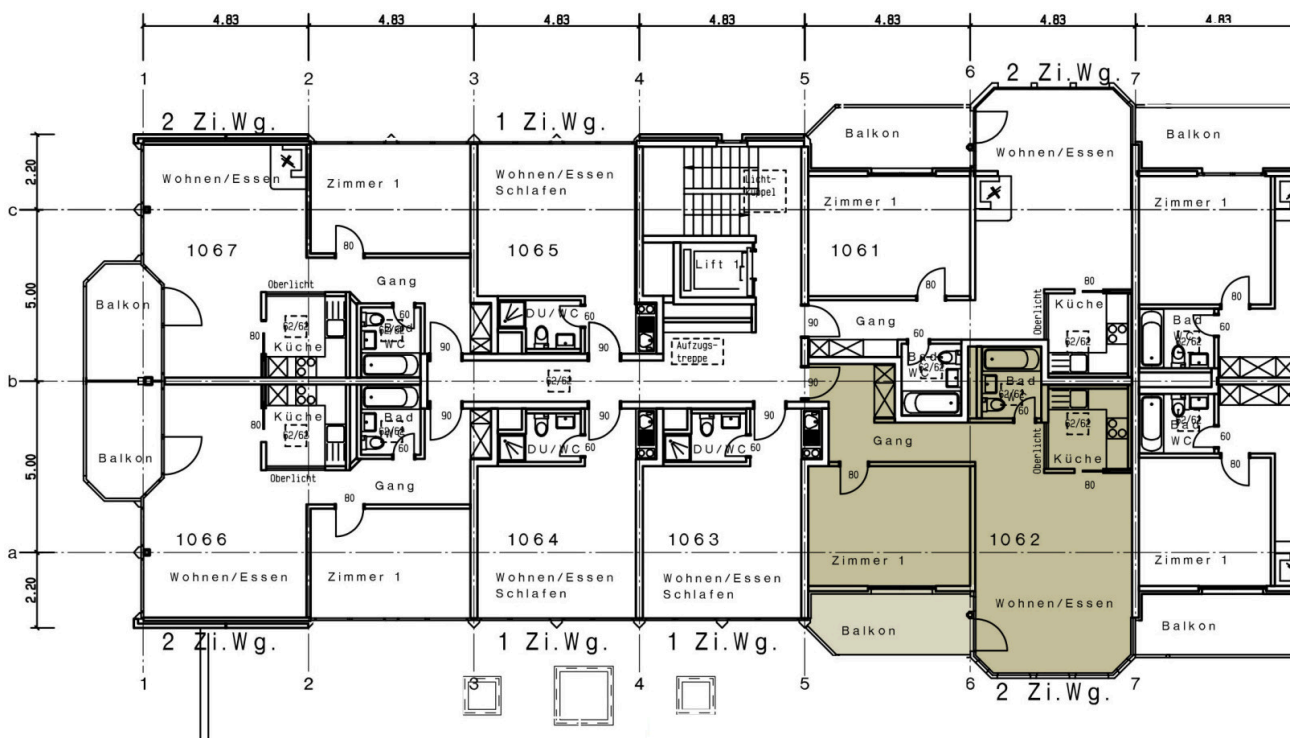

Contatto

Jasmina Bekic
 Projektleiterin Bewirtschaftung
 +41 41 767 02 87
 jasmina.bekic@alfred-mueller.ch
 www.alfred-mueller.ch