



Mitten im Stadtzentrum im «Erlenhof», Zug - Wohnen am Puls der Stadt

Rent | Residential

Property description

Location	Baarerstrasse 19, 6300 Zug (Zug)
Availability	01.12.2024
Type	Apartment
Description	<p>Das Wohn- und Geschäftshaus «Erlenhof» in Zug liegt mitten im Zentrum der Stadt Zug. Der Bahnhof, verschiedenste Einkaufsmöglichkeiten und Restaurants befinden sich nur wenige Schritte entfernt. Leben und Arbeiten am Puls der Stadt Zug - das ist der «Erlenhof»!</p> <p>Eine öffentliche Besichtigung (ohne Voranmeldung) findet am Montag, 25. November 2024 von 16.00-16.30 Uhr statt.</p>
Advantages	<ul style="list-style-type: none">✓ Wohnen an zentraler Lage✓ Bahnhof Zug gleich nebenan✓ Balkon mit Sicht ins Grüne
Offer	<ul style="list-style-type: none">✓ 6. Obergeschoss✓ 2 Zimmer✓ Wohnfläche 70 m²✓ Parkplätze in der Autoeinstellhalle vorhanden

Property

Floor	6th floor
Rooms	2
Space	70 m ²

Price

Rental price	1750.00 CHF/month
Ancillary costs	160.00 CHF/month
Underground slot	250.00 CHF/month

Surroundings

Shopping	100 m
Catering service	100 m
Public transport	100 m

Property/Equipment

Extension	<ul style="list-style-type: none">✓ Laminatböden in Wohn- und Schlafzimmer✓ Plattenböden in Küche und Bad✓ Einbauschränk beim Eingang✓ Küche mit Tageslicht✓ Sanft renoviertes Badezimmer✓ Balkon nach Osten ausgerichtet
Building	<ul style="list-style-type: none">✓ Baujahr: 1986✓ Anzahl Geschosse: 7✓ Waschküche✓ Personenlift

Images



Wohnzimmer mit Balkon



Schlafzimmer mit Balkon



Einbauschränk beim Eingang



Küche



Badezimmer



Aussicht vom Balkon

Layout plan

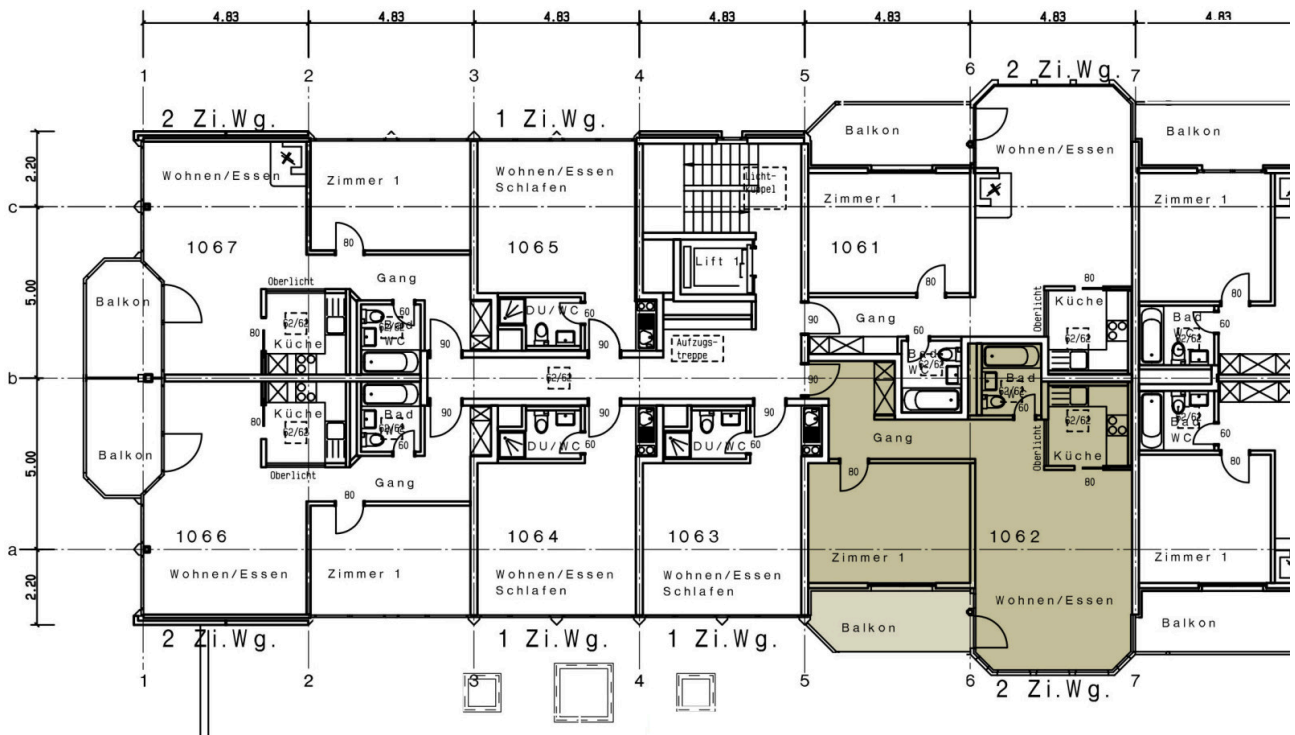

Contact

Jasmina Bekic
 Projektleiterin Bewirtschaftung
 +41 41 767 02 87
 jasmina.bekic@alfred-mueller.ch
 www.alfred-mueller.ch